



ŠKOLNÍ VIRTUÁLNÍ NAUČNÁ STEZKA MALONTY

ŠKOLNÍ PROJEKTOVÝ ČASOPIS - 6. TŘ.



evropský
sociální
fond v ČR



EVROPSKÁ UNIE



MINISTERSTVO ŠKOLSTVÍ,
MLÁDEŽE A TĚLOVÝCHOVY



OP Vzdělávání
pro konkurenceschopnost

INVESTICE DO ROZVOJE VZDĚLÁVÁNÍ

ŠKOLNÍ VIRTUÁLNÍ NAUČNÁ STEZKA

ZÁKLADNÍ ŠKOLA MALONTY

Ve školním roce 2010/2011 jsme se zapojili do projektu “Školní virtuální naučná stezka”, realizovaným projektem “Školy pro region” modernizace ŠVP ZV v českorakouském příhraničí Novohradsko (reg.číslo : CZ.1.07/1.1.10/02.0037).

Jedná se o vytvoření naučné stezky žáky ZŠ v obci Malonty. Stezka má délku cca. 4 km. Startovním místem je budova ZŠ, následuje místní kostel, Farský rybník, Boží muka, Husův a Žižkův vrch a obelisk na návsi. Roli hlavních aktérů a zhotovitelů projektu přijali žáci 6.třídy.

Pedagogický tým, který bude žákům pomáhat :

Bc. Iva Lebedová

Mgr. Eliška Stará

Mgr. Pavel Majer

Mgr. Jana Vondrášková

Ing. Miluše Návorková

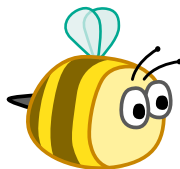

SEZNÁMENÍ S PROJEKTEM ...

6. září nás ve škole čekala milá návštěva. Přijely za námi dvě paní a vysvětlily nám, o co jde. Něco jsme věděli už od paní učitelky, teď jsme se ale dozvěděli všechno, dokonce i to, že stezkou budeme provázet i jiné školy a tvořit časopisy! Úúúú! Paní Kučerová a paní Haňurová s námi pobýly 1 hodinu, zahráli jsme si společně hry, hledali v mapách a na závěr jsme si i zasoutěžili.

“Kde jen ty Malonty
můžou být???” 😊



Autoři článku: Petra Outratová, Lenka Benešová, Lada Šlapáková



“My máme hotovo! Jak jste na tom vy?”



“Tak šup, holky, ať nejsme horší než klucí...”

PODZIMNÍ PROCHÁZKA STEZKOU ...

S paní učitelkou Lebedovou jsme si vyrazili na procházku naší budoucí stezkou. Zastavili jsme se u rybníka a nasbírali kvetoucí rostliny, které jsme pak vylisovali. Chystáme se totiž vytvořit malý herbář...



S paní učitelkou Vondráškovou jsme si zopakovali vše o stromech, které se v okolí stezky nachází.



BAHNIVÁ HODINKA

7.10. jsme si o hodině přírodopisu vyšli k Farskému rybníku. Tam jsme prozkoumali dno rybníka, protože byl právě vypuštěný, a to se nám hodilo. Byli tam různé živočichové, řasy a měkkýši. Nasbírali jsme od každého druhu něco např. : chrostíky, splešťule či housenky.



Hurá, hurá!

Jsem moucha!





Zmizela mi bota!!!



Áááách, tady je !!!

Autoři článku: Pavel Hekerle a Jan Micka

“MIKROSKOPIJEME”

Naše nasbírané exempláře jsme si důkladně prohlédli pod mikroskopem...



NAŠE VÝTVARNÁ DÍLA

Jsme šikovní malíři, některá stanoviště naší stezky jsme zvěčnili na papír...



Pěkné, že ,
kolego...



Do okolí vyjždíme na kole.
Cyklistické výlety vedou na kopce, které od nás vidíme.
Už jsme navštívili Husův a Žižkův vrch, Hodonický vrch,
Kohout a Vysoký kámen.



Počkejte,
musím se
otočit...

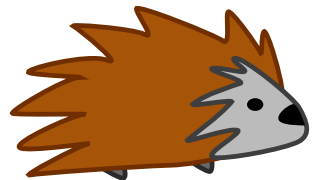

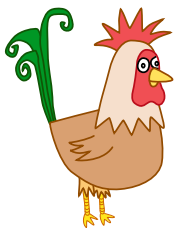

KOHOUT

V úterý 5. 10. 2010 jsme si dali sraz s panem učitelem Majerem ve 12:30 za školou. Byl ale v Českém Krumlově, přijel až ve 13:15. Hned jsme vyrazili. Ujeli jsme dohromady 27 km.

Ve tři hodiny jsme byli na místě. Nebyl moc dobrý výhled, všude byly vysoké stromy a hustá mlha. Nasvačili jsme se a vyrazili jsme zpět. Cestou domů jsme se zastavili na čaj v restauraci v Dluhošti, kde nám příjemná paní hostinská zahrála na harmoniku.

Když jsme přijeli do Malont, podívali jsme se z místa za kostelem, kam až jsme dojeli. Kohout nám mával na pozdrav!



Autoři článku : Tomáš Majer a Jiří Kubát



Miha by se tu
dala krájet...



UKÁZKA PRACOVNÍHO LISTU...

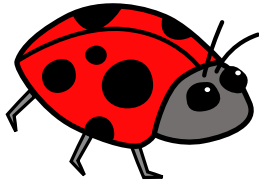

Zuzka, Karel, R. B.

Pracovní list č. 1
III. lokalita - výhled za kostelem

1. Při pohledu na plánování se řiďte tímto způsobem: zjednodušte vzhled stavebních vrstev.

Kter - 0,04 m m. m.
Půlka - 0,19 m m. m.
Kobez - 0,50 m m. m.
Vysoký kámen - 0,65 m m. m.
Hraděnický vech - 1,20 m m. m.
Hraděnický vech - 1,20 m m. m.
Hraděnický vech - 1,20 m m. m.

2. Zjednodušte pomocí internetu nebo ve vhodných publikacích informace (zejména) o stavebních vrstevách.

Kter - 0,04 m m. m.
Půlka - 0,19 m m. m.
Kobez - 0,50 m m. m.
Vysoký kámen - 0,65 m m. m.
Hraděnický vech - 1,20 m m. m.
Hraděnický vech - 1,20 m m. m.
Hraděnický vech - 1,20 m m. m.

Kobez - 0,50 m m. m.
Půlka - 0,19 m m. m.
Kter - 0,04 m m. m.

3. Vyberte barevně do mapy jednotlivé vrstvy. Nezapomejte doplnit legendu mapy.

Trasa č. 1 - Malotry - Kobez
Trasa č. 2 - Malotry - Vysoký kámen
Trasa č. 3 - Malotry - Hraděnický vech

4. Z mapy v měřítku 1:50000 zjednodušte vzdálenosti mezi vybranými trasami. Zjednodušte podle způsobu, jaký je ve skutečnosti vzdálenosti, kterou jste na výhledě upli.

	Trasa č. 1	Trasa č. 2	Trasa č. 3
Vzdálenost vyhledávací tras	9,1500 km	8,8000 km	4,30 000 km
Vzdálenost po silnicích	13,1500 km	11,95 000 km	4,80 000 km

5. Zjednodušte stavební vrstvy a označte je podle plánování - řiďte se tímto způsobem: zjednodušte vzhled stavebních vrstev.

Kter - 0,04 m m. m.
Půlka - 0,19 m m. m.
Kobez - 0,50 m m. m.
Vysoký kámen - 0,65 m m. m.
Hraděnický vech - 1,20 m m. m.
Hraděnický vech - 1,20 m m. m.
Hraděnický vech - 1,20 m m. m.



TAK TOHLE JSME MY...



Zleva: Petra Outratová,
Andrea Oušková
Lenka Benešová



Tomáš Majer
Petr Čurda



Jan Micka
Pavel Hekerle



Šárka Lüftnerová
Monika Janošťáková



Natálie Grbačová
Lada Šlapáková



Jiří Kubát, Miroslav Pavlica,
Daniel Levý

TĚŠÍME SE V PŘÍŠTÍM ČÍSLE NAŠEHO ČASOPISU....



НА СЛЕДЯМОУ!!!